



Universität Stuttgart

Institut für Maschinelle Sprachverarbeitung



**Fachgruppe
MSV/CL**

Erstsemestereinführung B.Sc. Maschinelle Sprachverarbeitung (2020)

Universität Stuttgart
Ploffenwäldling 38
Forschungszentrum
für Informatik

**Herzlich willkommen am Institut
für maschinelle Sprachverarbeitung!**

Heutiger Ablauf

- Vorstellung der Professoren
- Vorstellung der Fachgruppe
- Verhaltenskodex
- Stundenplan
- Events
- ILIAS und C@mpus
- Infos zum Bachelor und Master
- Rechneraccounts
- Rundgang

Vorstellung des Instituts

1

Institut für maschinelle Sprachverarbeitung

- Studiengänge:
 - B.Sc. Maschinelle Sprachverarbeitung (MSV)
 - M.Sc. Computational Linguistics (CL)
- Örtlichkeit:
 - Pfaffenwaldring 5B (PWR 5B)
 - Vorlesungsräume V 5.01 und V 5.02
 - Computerpool 0.018
 - Forschungszentrum für Informatik (FZI)
- Website: www.ims.uni-stuttgart.de

IMS chairs / research groups



“Theoretische Computerlinguistik”

Prof. Sebastian Padó, Dr. Klinger und viele mehr
Semantik, Multilingualität, Text Mining, Machine Learning,
Psycholinguistik und viel mehr



“Grundlagen der Computerlinguistik”

Prof. Jonas Kuhn, Prof. Reyle, Prof. Schulte im Walde und viele mehr
Syntax und Semantik, Forschungsinfrastruktur, Digital Humanities,
Code-Switching und viel mehr



“Digital Phonetics”

Prof. Thang Vu, Dr. Schweitzer, Dr. Wokurek und viele mehr
Spracherkennung, Sprachsynthese, Deep Learning, Dialogsysteme,
Sprachsignalanalyse, Prosodie, Phonetische Konvergenz und viel mehr

Junior professorship Computational Linguistics: Carina Silberer

Vorstellung der Fachgruppe

2

Fachschaft/Fachgruppe

- Die Fachgruppe besteht aus einigen Studierenden, die die Studierenden des Instituts vertreten



Aufgaben der Fachgruppe

- Vertretung der studentischen Interessen

| Sem. | Basik- Kern- / Pflichtmodule | Wahlpflichtmodule | Projekte etc. | ECTS LP |
|----------|---|--|--|------------|
| 1 (2016) | GP Einführung MSV (2000 KL) Systemische Sprachanalyse / Automatische Text MSV (2000 KL) | Mathematik I MSV (2000 KL) Programmierung & Softwareentwicklung (2000 KL) | | 36 |
| 2 (2016) | Angewandte Methoden MSV (2000 KL) GP Logik und diskrete Strukturen für MSV (2000 KL) Syntax (2000 KL) | Mathematik II MSV (2000 KL) Operative Methoden & Algorithmen (2000 KL) Phonetik & Phonologie (2000 KL) | | 27 |
| 3 (2016) | Research (2000 KL) Programmierung für MSV (2000 KL) | Statistische Sprachverarbeitung (2000 KL) Wahlbereich LING MSV (2000 KL) | | 33 |
| 4 (2016) | Prüfung (4000 KL) | Operative Methoden & Algorithmen (2000 KL) Wahlbereich LING MSV (2000 KL) | Softwareentwicklung (2000 KL) | 36 |
| 5 (2016) | Algorithmisches Sprachverhalten (2000 KL) Interaktion Mensch und Text Mining (2000 KL) | Wahlbereich LING MSV (2000 KL) Wahlbereich LING MSV (2000 KL) | Prüfung MSV (2000 KL) Softwareentwicklung (2000 KL) Bachelorarbeit (12 LP) | 36 |
| 6 (2016) | | Wahlbereich LING MSV (2000 KL) | | 36 |



Aufgaben der Fachgruppe

- Vertretung der studentischen Interessen
- Ansprechpartner und Beratung zu Studienfragen, Wahlfachbelegung etc.

| | Montag | Dienstag | Mittwoch | Donnerstag | Freitag |
|-------|--|--|---|--|---|
| 08:00 | | 08:00-09:30 Introduction and Application of Programming in R Abholung; Vorlesung mit Nachgespräch | 08:00-09:30 Introduction and Application of Programming in R Abholung; Vorlesung mit Nachgespräch | | 08:00-09:30 Advanced Computational Semantics Abholung; Vorlesung; Mittagspause (13.04.2018 und 06.07.2018 ausgenommen) |
| 09:00 | | | | 08:00-09:30 Advanced Speech Perception Abholung; Vorlesung; Nachgespräch | 08:00-09:30 Bedeutung im Kontext Abholung; Vorlesung; Mittagspause |
| 10:00 | Ethics 09:45-11:15 and NLP Abholung; Vorlesung; Vortragender: Prof. Sebastian Hofmann | 09:45-11:15 Advanced Speech Production Abholung; Vorlesung; Vortragender: Sebastian Hofmann | 09:45-11:15 Logik und diskrete Strukturen für die Maschinelle Sprachverarbeitung Abholung; Vorlesung | 09:45-11:15 Sprache und Sprecherkennung Abholung; Vorlesung | 09:45-11:15 Statistical Dependency Parsing Abholung; Vorlesung |
| 11:00 | | 09:45-11:15 Introduction to Psycholinguistics Abholung; Vorlesung; Vortragender: Sebastian Hofmann | 09:45-11:15 Logik und diskrete Strukturen für die Maschinelle Sprachverarbeitung Abholung; Vorlesung | 09:45-11:15 Sprache und Sprecherkennung Abholung; Vorlesung | 09:45-11:15 Statistical Dependency Parsing Abholung; Vorlesung |
| 12:00 | 11:30-13:00 Kolloquien der Abteilungen Experimentelle und Digitale Phonetik Abholung; Vortragender: Sebastian Hofmann | 11:30-13:00 Algorithmen der Sprachverarbeitung Abholung; Vorlesung mit Übung; Vortragender: Sebastian Hofmann | 11:30-13:00 Empirische Methoden der Maschinellen Sprachverarbeitung Abholung; Vorlesung mit Übung | 11:30-13:00 Algorithmen der Sprachverarbeitung Abholung; Vorlesung mit Übung | 11:30-13:00 Sprache- und Gehirnmapping Abholung; Vorlesung; Nachgespräch |
| 13:00 | | 11:30-13:00 Empirische Methoden der Maschinellen Sprachverarbeitung Abholung; Vorlesung mit Übung | 11:30-13:00 Algorithmen der Sprachverarbeitung Abholung; Vorlesung mit Übung | 11:30-13:00 Sprache- und Gehirnmapping Abholung; Vorlesung; Nachgespräch | 11:30-13:00 Statistical Dependency Parsing Abholung; Vorlesung |
| 14:00 | 14:00-15:30 Kolloquien SFB 732 Abholung; Vortragender: Sebastian Hofmann | 14:00-15:30 Kolloquien der SFB 732 Abholung; Vortragender: Sebastian Hofmann | 14:00-15:30 Computational Linguistics Teams Abholung; Vortragender: Sebastian Hofmann | 14:00-15:30 Cognitive and Computational Models of Lexical Semantics, Language and Force Abholung; Vortragender: Sebastian Hofmann | 14:00-15:30 Empirische Methoden der Maschinellen Sprachverarbeitung Abholung; Vorlesung mit Übung |
| 15:00 | 14:00-15:30 Kolloquien SFB 732 Abholung; Vortragender: Sebastian Hofmann | 14:00-15:30 Kolloquien der SFB 732 Abholung; Vortragender: Sebastian Hofmann | 14:00-15:30 Computational Linguistics Teams Abholung; Vortragender: Sebastian Hofmann | 14:00-15:30 Cognitive and Computational Models of Lexical Semantics, Language and Force Abholung; Vortragender: Sebastian Hofmann | 14:00-15:30 Empirische Methoden der Maschinellen Sprachverarbeitung Abholung; Vorlesung mit Übung |
| 16:00 | | 15:45-17:15 Sprache und Sprecherkennung Abholung; Vorlesung mit Übung | 15:45-17:15 Computational Linguistics Teams Abholung; Vortragender: Sebastian Hofmann | 15:45-17:15 Lexical Semantics, Language and Force Abholung; Vortragender: Sebastian Hofmann | 15:45-17:15 Statistical Dependency Parsing Abholung; Vorlesung |
| 17:00 | | 15:45-17:15 Sprache und Sprecherkennung Abholung; Vorlesung mit Übung | 15:45-17:15 Computational Linguistics Teams Abholung; Vortragender: Sebastian Hofmann | 15:45-17:15 Lexical Semantics, Language and Force Abholung; Vortragender: Sebastian Hofmann | 15:45-17:15 Statistical Dependency Parsing Abholung; Vorlesung |

Aufgaben der Fachgruppe

- Vertretung der studentischen Interessen
- Ansprechpartner und Beratung zu Studienfragen, Wahlfachbelegung etc.
- Organisation von Events (Sommerfest, Weihnachtsfeier, ...)



Aufgaben der Fachgruppe

- Vertretung der studentischen Interessen
- Ansprechpartner und Beratung zu Studienfragen, Wahlfachbelegung etc.
- Organisation von Events (Sommerfest, Weihnachtsfeier, ...)
- Verschiedene Angebote für Studierende



| | |
|---|----------------------|
| Wintersemester 2012/2013 | |
| Modulprüfung „Theoretische Grundlagen der Informatik“ | |
| 27.03.2013 14.00 Uhr | |
| Name: | <input type="text"/> |
| Matrikelnummer: | <input type="text"/> |
| Studiengang, Abschluss: | <input type="text"/> |
| Zugelassene Hilfsmittel: Maximal zwei beidseitig beschriebene Bögen DIN A4, die mit dem Namen zu versehen und als Hilfsbögen eindeutig zu kennzeichnen sind. Keine Rechner (auch keine Taschenrechner). | |

Mitmachen

- Macht einfach mit!
 - Sitzung ein Mal pro Woche online
 - Direkter Kontakt zu den Erstis ist uns wichtig!
- Wahl der Semestersprecher
- erste Sitzung: jetzt gleich um 15 Uhr in unserem Webex-Raum
 - Ihr könnt beitreten unter <https://unistuttgart.webex.com/unistuttgart/j.php?MTID=me47d6a6914>



Kontakt

- Fachgruppenzimmer: 0.015 (im Erdgeschoss)
- E-Mail: `fsc1@ims.uni-stuttgart.de`
- Bei Facebook:
 - `www.facebook.com/FS.MSV.CL/`
 - `www.facebook.com/groups/msv.bsc/`
- Website: `www.msv-cl.de`
- Telefon: (0711) 685-81384 (FG-Zimmer)



Verhaltenskodex

3

Was ist der Verhaltenskodex?

- Zusammenfassung der Rechte und Pflichten der IMS-Studierenden und -Mitarbeiter
- Auflistung von Regeln, auf die sich alle Studierenden geeinigt haben
- Neue Studierende stimmen implizit zu, indem sie die IMS-Einrichtungen (z.B. Pool, Kaffeemaschine, Geschirr) nutzen



Abbildung: Link to the code of conduct

Worum geht es?

- Gegenseitiger Respekt auf einer sozialen Ebene
z. B. Toleranz anderer Leute Meinungen, Kultur, Glaubenssätze und Persönlichkeiten
- Rücksichtnahme auf die Ziele anderer
z. B. angemessene Lautstärke im Computerpool
- Achtung öffentlicher Räume
z. B. hinter sich aufräumen, defekte Technik melden
- Sicherheit und Wohlbefinden
z. B. Notfallkontakte, um Gewalt oder Belästigung zu melden

Sonstiges

- Der Kodex ist „dynamisch“: Verbesserungsvorschläge an die Fachgruppe unter `fscl@ims.uni-stuttgart.de`
- Bitte weist Leute darauf hin, wenn sie gegen den Verhaltenskodex verstoßen
- Abrufbar unter `www.msv-cl.de/code-of-conduct`

Stundenplan

4

Einführung in die maschinelle Sprachverarbeitung

| | Mo | Di | Mi | Do | Fr |
|------------------|----|--------------------------------------|--------------------------------------|----|----|
| 8:00 - 9:30 | | | | | |
| 9:45 - 11:15 | | Einf. in d. MSV (V) | Einf. in d. MSV (V) im Wechsel | | |
| 11:30 - 13:00 | | Einf. in d. MSV (V) im Wechsel | | | |
| 13:00 - 14:00 | | | | | |
| 14:00 - 15:30 | | | | | |
| 15:45 - 17:15 | | | | | |
| 17:30 - 19:00 | | | | | |

Programmierung und Softwareentwicklung (PSE)

(Zusätzlich eine Übung raussuchen)

| | Mo | Di | Mi | Do | Fr |
|------------------|---------|--------------------------------------|--------------------------------------|----|-----------------------|
| 8:00 - 9:30 | | | | | |
| 9:45 - 11:15 | | Einf. in d. MSV (V) | Einf. in d. MSV (V) im Wechsel | | |
| 11:30 - 13:00 | | Einf. in d. MSV (V) im Wechsel | | | Vortragsüb. zu PSE |
| 13:00 - 14:00 | | | | | |
| 14:00 - 15:30 | | | | | |
| 15:45 - 17:15 | PSE (V) | | | | |
| 17:30 - 19:00 | | PSE (V) | | | |

Mathematik I für inf, swt

(Zusätzlich eine Übung raussuchen)

| | Mo | Di | Mi | Do | Fr |
|------------------|----------------|--------------------------------------|--------------------------------------|-------------------------|-----------------------|
| 8:00 - 9:30 | Mathe I (V) | | | | |
| 9:45 - 11:15 | | Mathe I (V)/ MSV | Einf. in d. MSV (V) im Wechsel | Mathe Tu- tor. | |
| 11:30 - 13:00 | | Einf. in d. MSV (V) im Wechsel | | | Vortragsüb. zu PSE |
| 13:00 - 14:00 | | | | | |
| 14:00 - 15:30 | | | | | |
| 15:45 - 17:15 | PSE (V) | | | | |
| 17:30 - 19:00 | | PSE (V) | | Vortragsüb. zu Mathe | |

Formale Sprachen und Automatentheorie (FSA)

(Zusätzlich eine Übung raussuchen)

| | Mo | Di | Mi | Do | Fr |
|------------------|----------------|--------------------------------------|--------------------------------------|-------------------------|-----------------------|
| 8:00 - 9:30 | Mathe I (V) | | | | |
| 9:45 - 11:15 | | Mathe I (V)/ MSV | Einf. in d. MSV (V) im Wechsel | Mathe Tu- tor. | |
| 11:30 - 13:00 | FSA Tutor. | Einf. in d. MSV (V) im Wechsel | | | Vortragsüb. zu PSE |
| 13:00 - 14:00 | | | | | |
| 14:00 - 15:30 | | FSA (V) | | | |
| 15:45 - 17:15 | PSE (V) | | | FSA (V) | |
| 17:30 - 19:00 | | PSE (V) | | Vortragsüb. zu Mathe | |

Ein paar Tipps

- Übungstermin schon vor der Anmeldung aussuchen
- Fragen, fragen, fragen!
- Infos zu Erstsemesterveranstaltungen bei den Informatikern:
`www.fius.informatik.uni-stuttgart.de/beratung/erstsemester/`

C@mpus und ILIAS

5

Use Case 1:
Anmeldung von Lehrveranstaltungen

Anmeldung von Lehrveranstaltungen

Favoriten



Nur Favoriten anzeigen ^

Alle Applikationen ▾

Filtern nach Applikationstitel...



Anmeldung von Lehrveranstaltungen

Studienplan **Semesterplan**

Anzeige ▾ Meine Studien anzeigen

Studienergebnisse, Stand: 13.08.2020 12:18

| Knotenfilter-Bezeichnung | empf. Sem. |
|--|------------|
| ▼ 1. Semester 🕒 📅 | |
| ... ▶ 📁 M [10280] Programmierung und Software-Entwicklung | |
| ... ▶ 📁 M [14300] Mathematik für die Maschinelle Sprachverarbeitung | |
| ... ▶ 📁 M [72810] Formale Sprachen und Automatentheorie für die Maschinelle Sprachverarbeitung | |
| ... ▶ 📁 M [72840] Einführung in die Maschinelle Sprachverarbeitung | |
| ... ▶ 📁 M [MINT_WS] MINT Wintersemester | |
| ▶ 2. Semester 🕒 📅 | |
| ▶ 3. Semester 🕒 📅 | |
| ▶ 4. Semester 🕒 📅 | |
| ▶ 5. Semester 🕒 📅 | |
| ▶ Fachübergreifende SQs Sommersemester 🕒 📅 | |
| ▶ Fachübergreifende SQs Wintersemester 🕒 📅 | |
| ▶ Fachübergreifende SQs jedes Semester 🕒 📅 | |
| ▶ keine Semesterempfehlung 🕒 📅 | |

Anmeldung von Lehrveranstaltungen

Studienplan Semesterplan

Anzeige ▾ Meine Studien anzeigen

Studienergebnisse, Stand: 13.08.2020 12:18

Knotenfilter-Bezeichnung empf. Sem.

▼ 1. Semester 🕒 📅

- ... ▶ [10280] Programmierung und Software-Entwicklung
- ... ▶ [14300] Mathematik für die Maschinelle Sprachverarbeitung
- ... ▶ [72810] Formale Sprachen und Automatentheorie für die Maschinelle Sprachverarbeitung
- ... ▶ [72840] Einführung in die Maschinelle Sprachverarbeitung
 - [72841] Einführung in die Maschinelle Sprachverarbeitung 1.
 - [728401] Vorlesung Einführung in die Maschinelle Sprachverarbeitung 1.

| Lehrveranstaltungen im Studienjahr | Teil | Vortragende/r (Mitwirkende/r) | Ort (1.Termin) | Zeit (1.Termin) |
|------------------------------------|------|----------------------------------|--|-------------------------------------|
| 2020/21 | | Reyle U, Schweitzer A | PWR 05B - V 5.01 (PF05B/EG/V 5.01) | 03.11.20 14:00 - 15:30 |

Anmeldung von Lehrveranstaltungen

Abbrechen/Schließen

Studium ▾

Knoten der SPO-Version

| Bezeichnung | empf. Sem. | ECTS Cr. |
|--|--|----------|
| Maschinelle Sprachverarbeitung | | |
| Basismodule | | |
| Einführung in die Maschinelle Sprachverarbeitung | | |
| <input checked="" type="radio"/> | Vorlesung Einführung in die Maschinelle Sprachverarbeitung | |
| <input type="radio"/> | Freifach | |

WEITER

SCHLIESSEN

Anmeldung von Lehrveranstaltungen

Studium: 1590 82 160 1 Maschinelle Sprachverarbeitung

SPO-Kontext: [VK] [728401] Vorlesung Einführung in die Maschinelle Sprachverarbeitung [ÄNDERN](#)

| Gruppe | Studium | | Grp Vor. | Pr. Vor. | keine WL bei freien FP | nur für Studienverfahren bei FP | Reihungs- verfahren bei LV | FP Max.TN (Grp.) | Teilnehmer | | | Anmeldung von / bis |
|--------------------------------|--------------------------|----------------------|----------|----------|------------------------|---------------------------------|----------------------------|------------------|-------------------|----------|-----------|---------------------------------|
| | An-/Ab-/Ummelden | Anmerkung | | | | | | | Max. / TN (gepl.) | ist / WL | von / bis | |
| Standardgruppe | ANMELDEN | | | | | | | | | 9 | 0 | 03.10.20,00:00 / 13.02.21,23:59 |
| Lehrveranstaltungsaufzeichnung | | INFO | | | | | | 0 | | 0 | 0 | 15.08.20,00:00 / 15.08.20,23:59 |

Gruppe dient ausschließlich der Terminverwaltung der LV-Aufzeichnungen ohne Studieren

[ABBRECHEN](#)

Anmeldung von Lehrveranstaltungen

Auf campus.uni-stuttgart.de wird Folgendes
angezeigt

Wollen Sie sich wirklich ANmelden?

Gruppe: Standardgruppe

Lehrveranstaltung: 403559003 Research Seminar (4SSt
SE, WS 2018/19)

Studium: 1590 88 976 1 Computational Linguistics

SPO-Kontext: [VK] [723901] Research seminar

Abbrechen

OK

Use Case 2: Terminkalender

Terminkalender

Favoriten



Meine Termine



Meine Prüfungstermine



Meine Leistungen



Mein Studium



Meine Lehrveranstaltungen



C@M

Nur Favoriten anzeigen ^

Alle Applikationen ▾

Filtern nach Applikationstitel...



Fachgruppe N



Sp



t



Mein Studium



Meine Lehrveranstaltungen



C@M

Terminkalender

| + NEUER PERSÖNLICHER TERMIN EXPORTIEREN VERÖFFENTLICHEN DRUCKEN TERMINKOLLISIONEN EIN | | | | | |
|---|---|---|---|---|---------------------|
| Kalenderwoche 45 / 2020 | | | | | |
| Woche HEUTE < > TERMINE ALS LISTE ANZEIGEN | | | | | |
| | Montag, 02.11.2020 | Dienstag, 03.11.2020 | Mittwoch, 04.11.2020 | Donnerstag, 05.11.2020 | Freitag, 06.11.2020 |
| 07:00 | | | | | |
| 08:00 | | Stati Sprachv PWR 05B Stati Sprachv PWR 05B Stati Sprachv Online-L | | Stati Sprachv PWR 05B Stati Sprachv PWR 05B Stati Sprachv Online-L | |
| 09:00 | | | | | |
| 10:00 | | | | Syntax Online-Live-T Abhaltung; Syntax PWR 05B - V 5 Abhaltung; | |
| 11:00 | | | | | |
| 12:00 | Synt Online-L Abhaltung; Synt PWR 05B Abhaltung; Synt PWR 05B Abhaltung; | | | Phonetik und Phonologie Online-Live-Termin | |
| 13:00 | | | | | |
| 14:00 | | | | Phonetik und Phonologie Online-Live-Termin | |
| 15:00 | | | | | |
| 16:00 | | Semantik Online-Live-T Abhaltung; Semantik PWR 05B - V 5 Abhaltung; | Semantik PWR 05B - V 5 Abhaltung; Semantik Online-Live-T Abhaltung; | Programm für die Maschinelle Programm für die Maschinelle | |
| 17:00 | | | | | |

Use Case 4: Anmeldung von Schlüsselqualifikationen

ausführliche Beschreibung unter:

Use Case 5: Anmeldung von Prüfungen

**gesonderte Veranstaltung zu Beginn der
Prüfungsanmeldephase**

Infos zu den Studiengängen

6

Infos zu den Studiengängen

s. Folien von **Stefanie Anstein**

Rechneraccounts

7

Wie bekomme ich einen Account?

- Ihr müsst das Formular der Systemadmins ausfüllen
- Matrikelnummer nicht vergessen!

Registrieren

- Euer Benutzername besteht, wenn nichts anderes vereinbart wurde, aus den ersten sechs Buchstaben eures Nachnamens, gefolgt vom ersten und letzten Buchstaben des Vornamens
- Euer anfängliches Passwort hat folgendes Schema: m[Eure Matrikelnummer]
- Ändert euer Passwort sofort nach Erhalt

Registrieren

- Nach dem erstmaligen Anmelden solltet ihr euer Passwort ändern
- Gebt dazu `passwd` in das Terminal/shell oder `ssh` ein
- Gebt dort zuallererst euer altes Passwort ein und bestätigt dies.
- Nun müsst ihr zweimal euer Passwort eingeben. Bitte nach jeder Eingabe einmal bestätigen.

Remote-Zugriff

- über SSH-Verbindung
- Von außen muss man hierzu den vollen Namen der Rechner im Pool benennen
- rechnername.ims.uni-stuttgart.de
- Die Rechnernamen sind: phoenix, kiwi, bergente, brillenente, dunkelente, eiderente, kolbenente, kragenente, krickente, loeffelente, marmelente, pfeifente, reiherente, samtente, sichelente, spatelente, spiessente, tafelente
- Gebt folgendes in die Kommandozeile ein: ssh
benutzername@rechnername.ims.uni-stuttgart.de
- Für Windows benötigt ihr evtl. das Programm Putty

VPN

- Die Uni bietet diverse Programme sowie Dienstleistungen an. Ein paar sind nur mittels VPN nutzbar
- Nutzt daher folgende Seite, um euer VPN einzurichten:
<https://www.tik.uni-stuttgart.de/dienste-a-z/VPN-Netzwerkzugang-von-unterwegs/>

E-Mail

- Eure Adresse wird vorname.nachname@ims.uni-stuttgart.de lauten
- Der Mailserver zum Empfangen lautet wie folgt:
mail.ims.uni-stuttgart.de Protokoll: IMAP (verschlüsselt IMAPS)
Port: 993 SSL/TLS
- Der Mailserver zum Senden lautet wie folgt:
mail.ims.uni-stuttgart.de SMTPS Port: 465 SSK/TLS

E-Mail

- Bitte lest regelmäßig eure E-Mails!
- Für eine Weiterleitung müsst ihr folgende Schritte beachten:
 - Im Homeverzeichnis legt ihr eine Datei `.forward` an
 - Dort schreibt ihr die E-Mail-Adresse(n) rein, auf die ihr eure Mails weiterleiten wollt
- Je Zeile eine Adresse

Vernetzen

- Facebook-Gruppe (alle Bachelors):
www.facebook.com/groups/msv.bsc
- WhatsApp-Gruppe (nur ihr): auf Nachfrage

Rundgang

8

Der Weg zum IMS

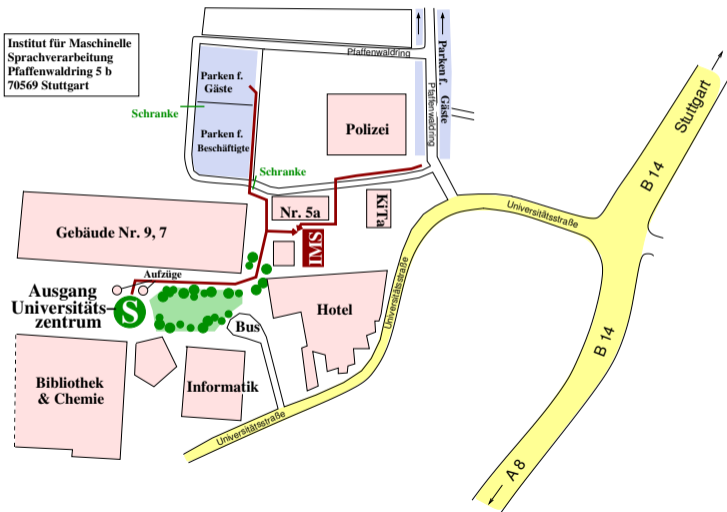

Plan IMS

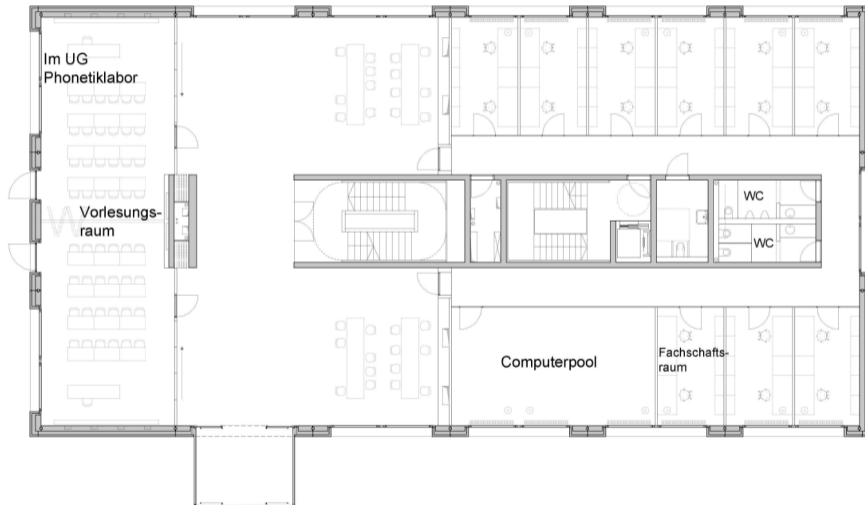

Vorlesungsraum



Computerpool



Computerpool



FG-Zimmer



FG-Zimmer

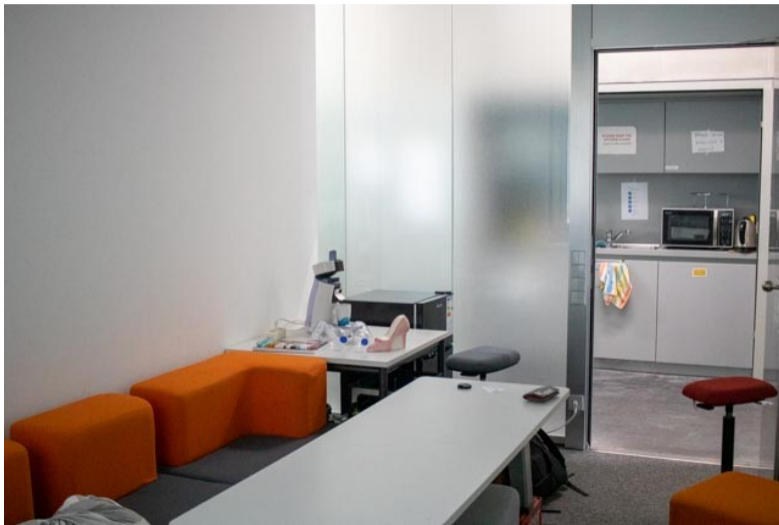

Phonetiklabor



Phonetiklabor



**Viel Spaß und einen guten Start
ins neue Semester!**